

Modelflat 1

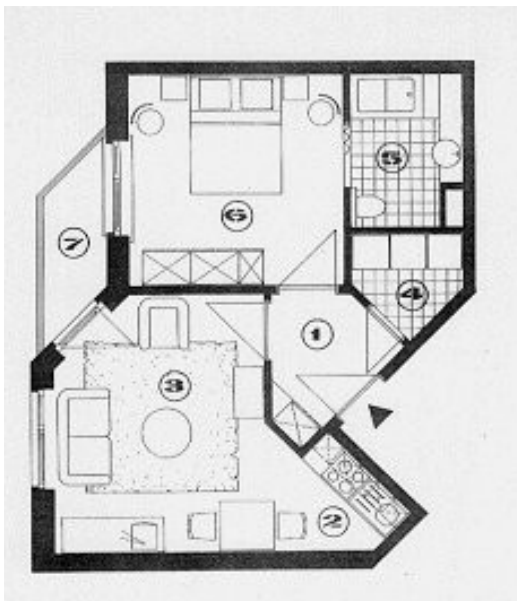

Modelflat 2

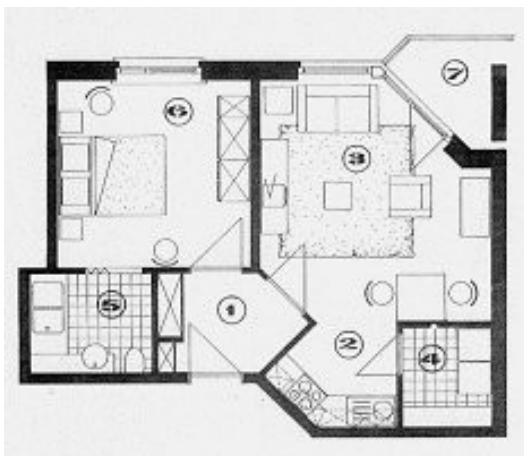

- 1. Inkomhall
- 2. Keuken
- 3. Zithoek
- 4. Berging
- 5. Badkamer
- 7. Balkon.
- 6. Slaapkamer

Info

Het Serviceflatcomplex De Rozelaar is een initiatief van het Woonzorgnetwerk Vincenthove vzw.

Het Woonzorgcentrum Vincenthove, het Kortverblijfcen-
trum Vincenthove en het Dag- en nachtverzorgingscentrum
den Haard zijn andere initiatieven van de vzw. Deze zijn
gelegen in de Dokter Delbekestraat 27 te 8800 Roeselare.

Via een verbindingsgang zijn deze initiatieven vanuit het Ser-
viceflatcomplex De Rozelaar bereikbaar.

Contactpersonen

Sociale dienst - tel : 051/23.23.62

Mevr. Bernadette Annys :
Mevr. Charlotte Vanderstichele
soc.dienst@vincenthove.be

Verantwoordelijke servicebemiddeling

Mevr. Hilde Roose - 051/23.23.64
flats.rozelaar@vincenthove.be



Woonzorgnetwerk Vincenthove vzw

Serviceflatcomplex De Rozelaar – PE 1787
Rijselstraat 9
8800 ROESELARE
Web: www.vincenthove.be



Telefoon: (051) 23.23.60
Fax: (051) 23.23.61
E-mail: flats.rozelaar@vincenthove.be
info@vincenthove.be

Woonzorgnetwerk Vincenthove vzw

Serviceflatcomplex De Rozelaar



WARMEZorg Enthousiasme
Aandacht EigenLevensverhaal AangepastEnAf
EthischOnderbouwd
EigenLevensritme
Waardigheid
Vriendelijkheid OpMaat Respect

Wat is een serviceflat



De Rozelaar is een gebouw dat bestaat uit 30 serviceflats. Een serviceflat is een modern aangepast appartement voor 65-plussers, alleenstaanden of koppels, met de volgende kenmerken:

1. De flat is zo ingericht dat mensen op leeftijd er comfortabel en zelfstandig kunnen wonen, dit met behoud van privacy en autonomie.
2. De bewoners van de flats genieten, indien ze dit wensen van aangepaste diensten (service):

de hulp van de thuisdiensten kan via de servicebemiddeling vlot worden ingeroepen, zodat het zelfstandig wonen zolang mogelijk verzekerd wordt

in geval van nood kan 24u op 24u beroep gedaan worden op gekwalificeerd personeel van het aanleunend Woonzorgcentrum Vincenthove

De inrichting van de flat

De flat is volledig rolwagentoegankelijk. Elke flat heeft een inkom met ingerichte vestiaire, een gezellige living met degelijk ingerichte keuken, een slaapkamer met aanleunend een volledig ingerichte en aangepaste badkamer met toilet. Ook heeft elke flat een berging met aansluiting voor een wasmachine.

Op elke verdieping in het gebouw is bijkomend sanitair voorzien zodat privacy van eigen badkamer en toilet gewaarborgd blijft.

De verluchting en de isolatie hebben speciale aandacht gekregen. Elke flat is zowel naar geluid als naar warmte extra goed geïsoleerd. In elk appartement worden de berging, de badkamer en de keuken permanent verlucht. Per flat is centrale verwarming voorzien.

Parlofoon in de living, aansluiting telefoon en TV-distributie in living en slaapkamer horen bij de uitrustung.



Er worden garages ter beschikking gesteld voor bewoners met een eigen wagen. De Rozelaar is ingeplant in een mooie tuin met gemakkelijk toegankelijke en verlichte wandelpaden.

Via een verbindinggang kan men gebruik maken van de diensten van het Woonzorgcentrum Vincenthove.

De service

De dienst servicebemiddeling staat ter beschikking van de flatbewoners. Deze dienst kan bemiddelen bij het verkrijgen van de gewenste thuiszorg: thuisverpleging, poetsdienst of thuiszorg. Deze dienst kan ook bemiddelen bij technische problemen aan de accommodatie (vb. reparaties).

Via deze dienst kunnen ook warme maaltijden besteld worden. Deze worden dan aan de flat gebracht of kunnen gebruikt worden in het restaurant van het Woonzorgcentrum Vincenthove.

Elke bewoner wordt uitgenodigd op de driemaandelijkse gebruikersraad.

Woonzorgcentrum Vincenthove

Ingeval van nood kan, via het oproepsysteem in elke flat, 24u op 24u beroep gedaan worden op gekwalificeerde hulp vanuit het Woonzorgcentrum Vincenthove. Indien gewenst kan bij ziekte of herstel tijdelijk gebruik gemaakt worden van een kortverblijfkamer.

De accommodatie van het woonzorgcentrum is vrij toegankelijk: cafetaria, tuinen, kapsalon, kapel, ...

Woonzorgnetwerk Vincenthove vzw

Serviceflatcomplex De Rozelaar – PE 1787
Rijselstraat 9
8800 ROESELARE
Web: www.vincenthove.be

Telefoon: (051) 23.23.60
Fax: (051) 23.23.61
E-mail: flats.rozelaar@vincenthove.be
info@vincenthove.be